



SECRETARIA MUNICIPAL DE SAÚDE

CNPJ: 76 175 918/0001-33

Rua Bruno Estrifika, 625 Centro Fone: (42) 32471224 – 84460-000 Ivaí-PR
e-mail: saudeivai@yahoo.com.br

PREFEITURA MUNICIPAL DE IVAÍ PR

SECRETARIA MUNICIPAL DE SAÚDE – IVAÍ PR

PLANO MUNICIPAL DE SAÚDE

2018/2021

Ivaí PR 2017



SECRETARIA MUNICIPAL DE SAÚDE

CNPJ: 76 175 918/0001-33

Rua Bruno Estrifika, 625 Centro Fone: (42) 32471224 – 84460-000 Ivaí-PR
e-mail: saudeivai@yahoo.com.br

APRESENTAÇÃO:

**IDIR TREVISO
PREFEITO MUNICIPAL DE IVAÍ**

**ORLI ANTONIO DE CRISTO
VICE- PREFEITO**

**VANDERCLEIA FRANCO KARPINSKI
SECRETÁRIA DE SAÚDE**



SECRETARIA MUNICIPAL DE SAÚDE

CNPJ: 76 175 918/0001-33

Rua Bruno Estrifika, 625 Centro Fone: (42) 32471224 – 84460-000 Ivaí-PR
e-mail: saudeivai@yahoo.com.br

EQUIPE DE ELABORAÇÃO:

Nicoli Crocoli
Enfermeira Emergêncista

Vandercleia Franco Karpinski
Secretária Municipal de Saúde



SECRETARIA MUNICIPAL DE SAÚDE

CNPJ: 76 175 918/0001-33

Rua Bruno Estrifika, 625 Centro Fone: (42) 32471224 – 84460-000 Ivaí-PR
e-mail: saudeivai@yahoo.com.br

1- Introdução

A constituição federal de 1998 reconhece o direito a saúde como direito de todos e dever do estado, estabelecendo a universalidade, a equidade, a descentralização, a regionalização e a participação da população como os princípios e diretrizes legais do sistema Único de Saúde (SUS), sendo que as leis orgânicas da Saúde (nº 8.080/90) reafirma a saúde como direito universal e fundamental do ser humano, regulamentando e obedecendo ainda os seguintes princípios:

- I- Universalidade de acesso aos serviços de saúde em todos os níveis de assistência;
- II- Integralidade de assistência, entendida como conjunto articulado e contínuo das ações e serviços preventivos e curativos, individuais e coletivos, exigidos para cada caso em todos os níveis de complexidade do sistema;
- III- Prevenção da autonomia das pessoas nas defesas de sua integridade física e moral;
- IV- Igualdade da assistência a saúde, sem preconceito ou privilégios de qualquer espécie.
- V- Direito a informação, as pessoas assistidas sobre a sua saúde;
- VI- Divulgação de informação quanto ao potencial dos serviços de saúde e a sua utilização pelo usuário;
- VII- Utilização da epidemiologia para o estabelecimento de prioridades, a alocações de recursos e a orientação programática;
- VIII- Participação da comunidade;



SECRETARIA MUNICIPAL DE SAÚDE

CNPJ: 76 175 918/0001-33

Rua Bruno Estrifika, 625 Centro Fone: (42) 32471224 – 84460-000 Ivaí-PR
e-mail: saudeivai@yahoo.com.br

- IX- Descentralização político-administrativo, com direção única em cada esfera do governo;
 - a) Ênfase na descentralização dos serviços para os municípios;
 - b) Regionalização e hierarquização de rede de serviços de saúde;

- X- Integração em nível executivo das ações de saúde, meio ambiente e saneamento básico;

- XI- Conjugação dos recursos financeiros, tecnológicos, materiais e humanos da união, dos estados, do distrito federal e dos municípios na prestação de serviços de assistência a saúde da população;

- XII- Capacidade de resolução dos serviços em todos os níveis de assistência;

- XIII- Organização dos serviços públicos de modo a evitar duplicidade de meios para fins idênticos.

Todo processo de planejamento na área de saúde será considerado a decisão do gestor do município sobre os quais ações desenvolver no futuro e da interação entre a percepção do governo e os interesses da sociedade, sendo preciso motivar a interação para buscar soluções para tantos problemas que surgem a cada instante no local de trabalho, sendo assim este plano, será do quadro de dificuldades que vem aparecendo e resolutividade nos problemas da saúde e da população que buscam o atendimento. Tendo como objetivo a finalidade de planejar, instaurar, organizar e executar todas as ações que serão realizadas a partir de 2018 á 2021, conforme a realidade do Município.



SECRETARIA MUNICIPAL DE SAÚDE

CNPJ: 76 175 918/0001-33

Rua Bruno Estrifika, 625 Centro Fone: (42) 32471224 – 84460-000 Ivaí-PR
e-mail: saudeivai@yahoo.com.br

2- Estatística do Município.

População Estimada 2016	13.714
Densidade demográfica	21,08 hab/km ²
Código do Município	4111407
Prefeito	Idir Treviso

3- Histórico

Por volta de 1850, começaram a se estabelecer no território onde hoje se localiza Ivaí, os primeiros imigrantes europeus, principalmente Poloneses, Alemães, e Holandeses. Estes fundaram as colônias de Taió, Ivaí e Bom Jardim que formavam o povoado de Ipiranga, em 07 de Dezembro de 1894 Ipiranga foram elevados á Vila com área desmembrada do município de Ponta Grossa.

Pelo decreto de lei estadual de numero 199 de 30 de dezembro de 1943 o distrito de Bom Jardim passa a se chamar Bitumirim.

Pela lei estadual de numero 4382 de 10 de junho de 1961, desmembra do município de Ipiranga o distrito de Ivaí, elevado categoria de município.



SECRETARIA MUNICIPAL DE SAÚDE

CNPJ: 76 175 918/0001-33

Rua Bruno Estrifika, 625 Centro Fone: (42) 32471224 – 84460-000 Ivaí-PR
e-mail: saudeivai@yahoo.com.br

Pela Lei Estadual nº 5295, de 21 de março de 1966, transfere o distrito de Bitumirim do município de Ipiranga para o município de Ivaí, pela lei estadual nº 5301, de 22 de abril de 1966, o distrito de Bitumirim passou a denominar-se Bom Jardim do Sul.

A economia de Ivaí atualmente baseia-se no setor primário com destaque para agropecuária. A extração de erva mate é uma atividade significativa representando uma das importantes fontes de renda de Ivaí.

4 - Análise situacionais – condições de saúde da população - aspectos demográficos

DADOS POPULACIONAIS

IDHM

Componentes

O Índice de Desenvolvimento Humano (IDHM) - Ivaí é 0,651, em 2010, o que situa esse município na faixa de Desenvolvimento Humano Médio (IDHM entre 0,600 e 0,699). A dimensão que mais contribui para o IDHM do município é Longevidade, com índice de 0,791, seguida de Renda, com índice de 0,654, e de Educação, com índice de 0,534.

Índice de Desenvolvimento Humano Municipal e seus componentes - Município - Ivaí - PR

IDHM E COMPONENTES	1991	2000	2010
IDHM EDUCAÇÃO	0,161	0,389	0,534



SECRETARIA MUNICIPAL DE SAÚDE

CNPJ: 76 175 918/0001-33

Rua Bruno Estrifika, 625 Centro Fone: (42) 32471224 – 84460-000 Ivaí-PR
e-mail: saudeivai@yahoo.com.br

% de 18 anos ou mais com fundamental completo	11,64	19,57	33,97
% de 5 a 6 anos na escola	25,51	53,25	78,57
% de 11 a 13 anos nos anos finais do fundamental REGULAR SERIADO ou com fundamental completo	30,18	78,75	82,51
% de 15 a 17 anos com fundamental completo	12,27	58,18	67,13
% de 18 a 20 anos com médio completo	7,58	28,73	39,50
<hr/>			
IDHM LONGEVIDADE	0,608	0,689	0,791
Esperança de vida ao nascer	61,50	66,35	72,48
<hr/>			
IDHM RENDA	0,501	0,574	0,654
Renda per capita	180,21	284,21	469,13
<hr/>			

Evolução

Entre 2000 e 2010

O IDHM passou de 0,536 em 2000 para 0,651 em 2010 - uma taxa de crescimento de 21,46%. O hiato de desenvolvimento humano, ou seja, a distância entre o IDHM do município e o limite máximo do índice, que é 1, foi reduzido em 75,22% entre 2000 e 2010. Nesse período, a dimensão cujo índice mais cresceu em termos absolutos foi Educação (com crescimento de 0,145), seguida por Longevidade e por Renda.

Entre 1991 e 2000

O IDHM passou de 0,366 em 1991 para 0,536 em 2000 - uma taxa de crescimento de 46,45%. O hiato de desenvolvimento humano foi reduzido em 73,19% entre 1991 e 2000. Nesse período, a dimensão cujo índice mais cresceu em termos absolutos foi Educação (com crescimento de 0,228), seguida por Longevidade e por Renda.



SECRETARIA MUNICIPAL DE SAÚDE

CNPJ: 76 175 918/0001-33

Rua Bruno Estrifika, 625 Centro Fone: (42) 32471224 – 84460-000 Ivaí-PR
e-mail: saudeivai@yahoo.com.br

Entre 1991 e 2010

De 1991 a 2010, o IDHM do município passou de 0,366, em 1991, para 0,651, em 2010, enquanto o IDHM da Unidade Federativa (UF) passou de 0,493 para 0,727. Isso implica em uma taxa de crescimento de 77,87% para o município e 47% para a UF; e em uma taxa de redução do hiato de desenvolvimento humano de 55,05% para o município e 53,85% para a UF. No município, a dimensão cujo índice mais cresceu em termos absolutos foi Educação (com crescimento de 0,373), seguida por Longevidade e por Renda. Na UF, por sua vez, a dimensão cujo índice mais cresceu em termos absolutos foi Educação (com crescimento de 0,358), seguida por Longevidade e por Renda.

Ranking

Ivaí ocupa a 3090ª posição entre os 5.565 municípios brasileiros segundo o IDHM. Nesse ranking, o maior IDHM é 0,862 (São Caetano do Sul) e o menor é 0,418 (Melgaço).

Educação:

Escolas da Rede Pública de Ensino (Educação Infantil, Ensino Fundamental, Ensino Médio e Modalidade Educação Especial):

-Escola Municipal Bitu-Mirim Educação Infantil e Ensino Fundamental;

-Escola Municipal Dr. Leopoldo Guimarães da Cunha Educação Infantil e Ensino Fundamental;



SECRETARIA MUNICIPAL DE SAÚDE

CNPJ: 76 175 918/0001-33

Rua Bruno Estrifika, 625 Centro Fone: (42) 32471224 – 84460-000 Ivaí-PR
e-mail: saudeivai@yahoo.com.br

- Escola Municipal Sagrado Coração de Jesus Educação Infantil e Ensino Fundamental;
- Escola Municipal Madre Josafata Educação Infantil e Ensino Fundamental;
- Escola Municipal Cristo Rei Educação Infantil e Ensino Fundamental;
- Escola Estadual Gil Stein Ferreira Ensino Fundamental
- Colégio Estadual Profª Inê Messias Erdmann Ensino Fundamental;
- Colégio Estadual Sagrado Coração de Maria Ensino Fundamental e Médio;
- Colégio Estadual Arthur da Costa e Silva Ensino Fundamental e Médio;
- Centro Municipal de Educação Infantil Nossa Senhora Aparecida;
- Escola Padre Arno Miguel Longo Educação Infantil e Ensino Fundamental Modalidade Educação Especial.

Números de alunos matriculados por faixa etária:

Jardim II – 02 anos = 24 alunos

Jardim III – 03 anos = 45 alunos

Educação Infantil – 04 anos = 129 alunos

Educação Infantil – 05 anos = 122 alunos

1º ano – 06 a 07 anos =181 alunos

2º ano – 07 a 08 anos =196 alunos

3º ano – 08 a 09 anos =210 alunos

4º ano – 09 a 10 anos =212 alunos



SECRETARIA MUNICIPAL DE SAÚDE

CNPJ: 76 175 918/0001-33

Rua Bruno Estrifika, 625 Centro Fone: (42) 32471224 – 84460-000 Ivaí-PR
e-mail: saudeivai@yahoo.com.br

5º ano – 10 a 11 anos =197 alunos

6º ano – 11 anos =256 alunos

7º ano – 12 anos =228 alunos

8º ano – 13 anos =190 alunos

9º ano – 14 anos =208 alunos

1ª série – 14 a 15 anos =235 alunos

2ª série – 15 a 16 anos =210 alunos

3ª série – 16 a 17 anos =166 alunos

Modalidade Educação Especial (APAE) somam 68 alunos.

Número de escolas existente em nosso município: 10 escolas

Número de creches: 01 CMEI

Índice de desenvolvimento humano: 0,534 (Informações do IBGE)

Taxa de analfabetismo: 10,5 % (Informações do IBGE)

Taxa de alfabetização: 89,5 %

Taxa de evasão escolar: No município não há taxa significativa de evasão escolar.



SECRETARIA MUNICIPAL DE SAÚDE

CNPJ: 76 175 918/0001-33

Rua Bruno Estrifika, 625 Centro Fone: (42) 32471224 – 84460-000 Ivaí-PR
e-mail: saudeivai@yahoo.com.br

Demografia e Saúde

POPULAÇÃO

Entre 2000 e 2010, a população de Ivaí cresceu a uma taxa média anual de 0,74%, enquanto no Brasil foi de 1,17%, no mesmo período. Nesta década, a taxa de urbanização do município passou de 31,16% para 36,12%. Em 2010 viviam, no município, 12.815 pessoas.

Entre 1991 e 2000, a população do município cresceu a uma taxa média anual de -0,15%. Na UF, esta taxa foi de 1,39%, enquanto no Brasil foi de 1,63%, no mesmo período. Na década, a taxa de urbanização do município passou de 24,53% para 31,16%.

População Total, por Gênero, Rural/Urba - Município - Ivaí – PR.

População	População (1991)	% do total (1991)	População (2000)	% do Total (2000)	População (2010)	% do Total (2010)
População total	12.058	100,00	11.899	100,00	12.815	100,00
População residente masculina	6.220	51,58	6.194	52,05	6.684	52,16
População residente feminina	5.837	48,41	5.705	47,95	6.131	47,84
População urbana	2.958	24,53	3.708	31,16	4.629	36,12
População rural	9.100	75,47	8.191	68,84	8.186	63,88

Fonte: PNUD, Ipea e FJP



SECRETARIA MUNICIPAL DE SAÚDE

CNPJ: 76 175 918/0001-33

Rua Bruno Estrifika, 625 Centro Fone: (42) 32471224 – 84460-000 Ivaí-PR
e-mail: saudeivai@yahoo.com.br

Estrutura Etária

Entre 2000 e 2010, a razão de dependência no município passou de 62,73% para 52,49% e a taxa de envelhecimento, de 6,17% para 7,34%. Em 1991, esses dois indicadores eram, respectivamente, 72,49% e 4,95%. Já na UF, a razão de dependência passou de 65,43% em 1991, para 54,88% em 2000 e 45,87% em 2010; enquanto a taxa de envelhecimento passou de 4,83%, para 5,83% e para 7,36%, respectivamente.

Estrutura Etária da População - Município - Ivaí – PR

Estrutura Etária	População (1991)	% do Total (1991)	População (2000)	% do Total (2000)	População (2010)	% do Total (2010)
Menos de 15 anos	4.471	37,08	3.853	32,38	3.470	27,08
15 a 64 anos	6.991	57,98	7.312	61,45	8.404	65,58
População de 65 anos ou mais	596	4,94	734	6,17	941	7,34
Razão de dependência	72,49	-	62,73	-	52,49	-
Taxa de envelhecimento	4,95	-	6,17	-	7,34	-

Fonte: PNUD, Ipea e FJP



SECRETARIA MUNICIPAL DE SAÚDE

CNPJ: 76 175 918/0001-33

Rua Bruno Estrifika, 625 Centro Fone: (42) 32471224 – 84460-000 Ivaí-PR
e-mail: saudeivai@yahoo.com.br

Longevidade, mortalidade e fecundidade.

A mortalidade infantil (mortalidade de crianças com menos de um ano de idade) no município passou de 36,1 óbitos por mil nascidos vivos, em 2000, para 17,4 óbitos por mil nascidos vivos, em 2010. Em 1991, a taxa era de 54,2. Já na UF, a taxa era de 13,1, em 2010, de 20,3, em 2000 e 38,7, em 1991. Entre 2000 e 2010, a taxa de mortalidade infantil no país caiu de 30,6 óbitos por mil nascidos vivos para 16,7 óbitos por mil nascidos vivos. Em 1991, essa taxa era de 44,7 óbitos por mil nascidos vivos.

Com a taxa observada em 2010, o Brasil cumpre uma das metas dos Objetivos de Desenvolvimento do Milênio das Nações Unidas, segundo a qual a mortalidade infantil no país deve estar abaixo de 17,9 óbitos por mil em 2015.

Longevidade, Mortalidade e Fecundidade - Município - Ivaí – PR.

	1991	2000	2010	2014
Esperança de vida ao nascer	61,5	66,4	72,5	8,0
Mortalidade infantil	54,2	36,1	17,4	5,26
Mortalidade até 5 anos de idade	62,2	42,0	20,4	10,6
Taxa de fecundidade total	3,8	3,3	2,3	3,0

Fonte: PNUD, Ipea e FJP

A esperança de vida ao nascer é o indicador utilizado para compor a dimensão Longevidade do Índice de Desenvolvimento Humano Municipal (IDHM). No município, a esperança de vida ao nascer cresceu 6,1 anos na última década, passando de 66,4 anos, em 2000, para 72,5 anos, em 2010. Em



SECRETARIA MUNICIPAL DE SAÚDE

CNPJ: 76 175 918/0001-33

Rua Bruno Estrifika, 625 Centro Fone: (42) 32471224 – 84460-000 Ivaí-PR
e-mail: saudeivai@yahoo.com.br

1991, era de 61,5 anos. No Brasil, a esperança de vida ao nascer é de 73,9 anos, em 2010, de 68,6 anos, em 2000, e de 64,7 anos em 1991.

RENDA

A renda per capita média de Ivaí cresceu 160,32% nas últimas duas décadas, passando de R\$ 180,21, em 1991, para R\$ 284,21, em 2000, e para R\$ 469,13, em 2010. Isso equivale a uma taxa média anual de crescimento nesse período de 5,16%. A taxa média anual de crescimento foi de 5,19%, entre 1991 e 2000, e 5,14%, entre 2000 e 2010. A proporção de pessoas pobres, ou seja, com renda domiciliar per capita inferior a R\$ 140,00 (a preços de agosto de 2010), passou de 63,04%, em 1991, para 40,04%, em 2000, e para 21,64%, em 2010. A evolução da desigualdade de renda nesses dois períodos pode ser descrita através do Índice de Gini, que passou de 0,54, em 1991, para 0,55, em 2000, e para 0,50, em 2010.



SECRETARIA MUNICIPAL DE SAÚDE

CNPJ: 76 175 918/0001-33

Rua Bruno Estrifika, 625 Centro Fone: (42) 32471224 – 84460-000 Ivaí-PR

e-mail: saudeivai@yahoo.com.br

Mapa Município de Ivaí PR.

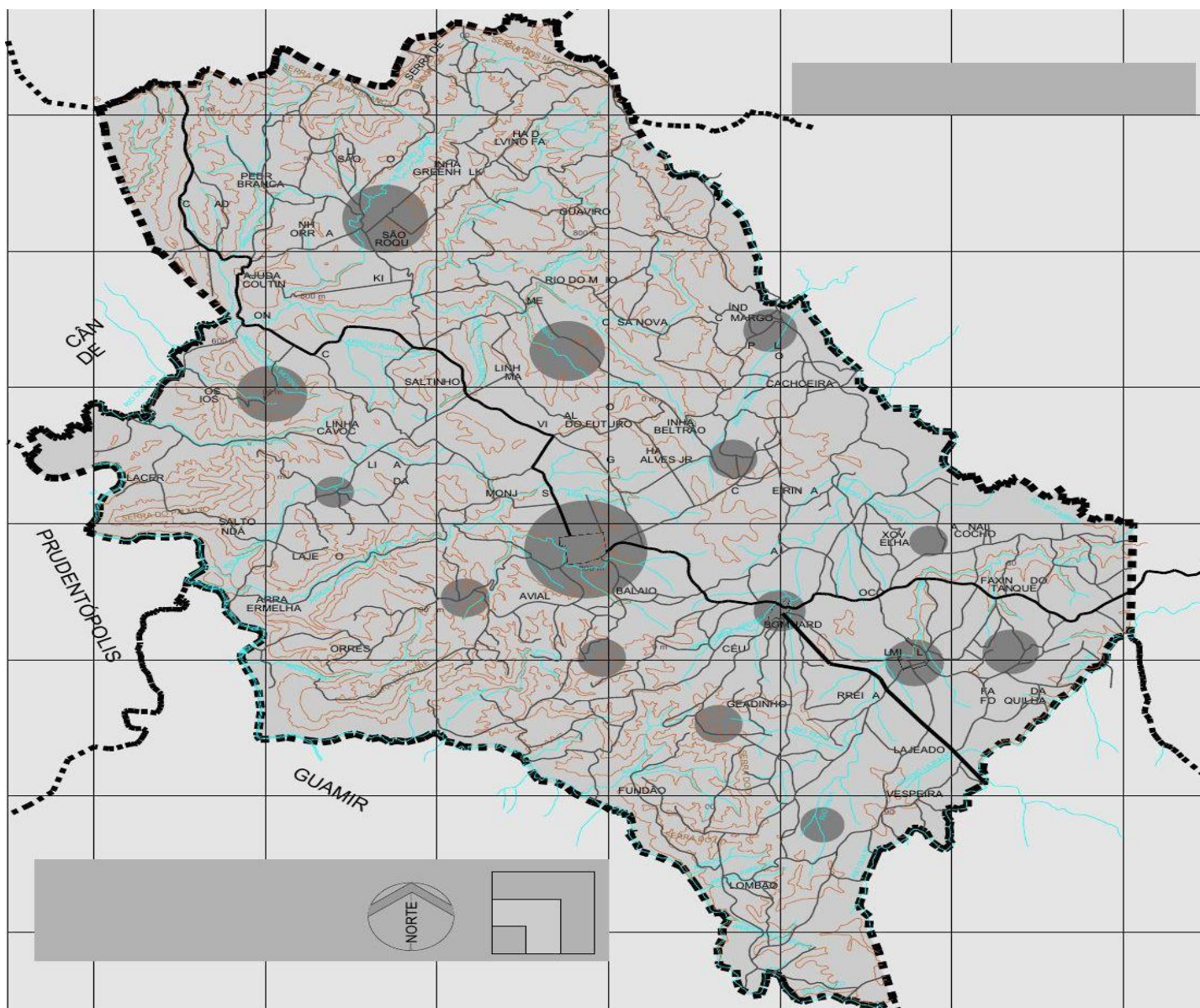



SECRETARIA MUNICIPAL DE SAÚDE

CNPJ: 76 175 918/0001-33

Rua Bruno Estrifika, 625 Centro Fone: (42) 32471224 – 84460-000 Ivaí-PR
e-mail: saudeivai@yahoo.com.br

5- Diretrizes do plano municipal de saúde

5.1 Estratégias Saúde da Família Índio Camargo.

5.2 Posto de Saúde.

5.3 Implantações de redes prioritárias (Clínica da Mulher, Brasil Sorridente, Academia de Saúde, Readequação de equipamentos de fisioterapia para tratamento de pessoas vítimas de acidente).

5.4 Promoção à saúde.

5.5 Vigilância em Saúde - Vigilância epidemiológica, sanitária e ambiental (Ivaí sem mosquito).

5.6 Gestão de pessoas e educação permanente em saúde.

5.7 Participação da sociedade e Controle social.

5.8 Saúde Mental.

5.9 Média e alta complexidade/ Hospital Municipal de Ivaí.

5.1.1 Saúde Bucal.



SECRETARIA MUNICIPAL DE SAÚDE

CNPJ: 76 175 918/0001-33

Rua Bruno Estrifika, 625 Centro Fone: (42) 32471224 – 84460-000 Ivaí-PR
e-mail: saudeivai@yahoo.com.br

Diretriz 1. ESF (Estratégia da Saúde da Família) Índio Camargo.

Objetivo 1.1 – Abrir nova unidade de ESF (Estratégia da Saúde da Família) na localidade de Índio Camargo para atender a população em todos os ciclos de vida, desenvolvendo ações de promoção, prevenção e assistência à saúde com cuidado adequado, no tempo, lugar e na qualidade necessária a cada situação.

Ações	Indicador	Meta 2018 – 2021	Meta Anual			
			2018	2019	2020	2021
Abrir o ESF na localidade de Índio Camargo, para atender a população da localidade com finalidade de atenção primária, prevenção, tratamento e orientações, dentre os demais programas governamentais.	Equipe completa no ESF, Enfermeiro (a), Médico (a), dentista, Tec. De Enfermagem, ACS.	100% finalizado, em amplo funcionamento.	80%	90%	100%	100%
Aprimorar a saúde básica na ESF.	Equipe Completa	100% cobertura	35%	50%	75%	100%
Equipar a ESF conforme	Aplicar	100%	45%	60%	80%	100%



SECRETARIA MUNICIPAL DE SAÚDE

CNPJ: 76 175 918/0001-33

Rua Bruno Estrifika, 625 Centro Fone: (42) 32471224 – 84460-000 Ivaí-PR
e-mail: saudeivai@yahoo.com.br

necessidade dos funcionários e usuários.						
Vacinação	Aplicar cobertura	100%	100%	100%	100%	100%
Bloco Financeiro		Atenção Básica/ Incentivo Financeiro/ recurso livre/ emenda parlamentar				

Diretriz 2. Manter implantação de redes de atenção prioritárias

Objetivo 2.1 Reorganizar o Posto de Saúde para atender a população em todos os ciclos de vida, desenvolvendo ações de promoção, prevenção e assistência à saúde com cuidado adequado, no tempo, lugar e na qualidade necessária a cada situação. Rede mãe paranaense, HOSPSUS.

Ações	Indicador	Meta 2018 – 2021	Meta Anual			
			2018	2019	2020	2021
Reorganizar o processo de trabalho das equipes do Posto de Saúde, ampliando o acesso da população, com participação do controle social.	Percentual de Postos de Saúde com processo de trabalho reorganizado	100% finalizado, em amplo funcionamento.	35%	50%	75%	100%
Realizar o acompanhamento das condicionalidades de saúde dos usuários inscritos no	Percentual de acompanhamento das condicionalidades de saúde de inscritos no	80% dos usuários inscritos no Programa Bolsa Família acompanhados.	80%	80%	80%	80%



SECRETARIA MUNICIPAL DE SAÚDE

CNPJ: 76 175 918/0001-33

Rua Bruno Estrifika, 625 Centro Fone: (42) 32471224 – 84460-000 Ivaí-PR
e-mail: saudeivai@yahoo.com.br

Programa Bolsa Família.	Programa Bolsa Família/ano.						
Manter e aprimorar as ações relacionadas à saúde Bucal nas escolas	Implantado	80% de cobertura nas escolas	80%	80%	80%	80%	80%
Realizar planos e programas de vacinação, hiperdia e diabetes para atingir toda a população.	Implantar e readequar os programas no Posto de saúde	90%	90%	90%	90%	90%	90%
Compra de Uniformes e Crachás de identificação de funcionários	Implantar	90%	90%	90%	90%	100%	

Diretriz 3. Implantação de redes prioritárias.

Objetivo 3.1 implantar Clínica da Mulher, Brasil Sorridente, Academia de Saúde, Readequação de equipamentos de fisioterapia para tratamento de pessoas vitimas de acidente.

Ações	Indicador	Meta 2018 – 2021	Meta Anual			
			2018	2019	2020	2021
Implantar Clínica da Mulher, com pré-natal, puericultura, exames ginecológicos, cauterização de ferida em colo de útero, colposcopia, colocação de DIU,	Atingir o maior número de mulheres	80%	80%	100%	100%	100%



SECRETARIA MUNICIPAL DE SAÚDE

CNPJ: 76 175 918/0001-33

Rua Bruno Estrifika, 625 Centro Fone: (42) 32471224 – 84460-000 Ivaí-PR

e-mail: saudeivai@yahoo.com.br

preventivos, atendimento pediátrico e de consulta de Enfermagem.						
Palestras instrutivas a saúde da mulher e DST's	Atingir o maior número de mulheres com vida sexual ativa.	70%	80%	90%	100%	100%
Brasil sorridente	Atingir a população que necessite de saúde bucal	70%	70%	80%	90%	100%
Readequação de equipamentos de fisioterapia para tratamento de pessoas vitima de acidente.	Atingir a população que necessite do atendimento	70%	70%	80%	90%	100%
Bloco Financeiro		Atenção básica/ incentivo financeiro/ emenda parlamentar/ recurso livre				

Diretriz 4. Promoção a Saúde

Objetivo 4.1 Reorganizar a atenção à saúde do portador de Hipertensão Arterial Sistêmica, Diabete Melito e idoso no cuidado integrado em rede desenvolvendo ações de promoção, prevenção e assistência à saúde.

Ações	Indicador	Meta 2018 – 2021	Meta Anual			
			2018	2019	2020	2021
Reorganizar a atenção aos	Proporção de portadores de	80%	80%	100%	100%	100%



SECRETARIA MUNICIPAL DE SAÚDE

CNPJ: 76 175 918/0001-33

Rua Bruno Estrifika, 625 Centro Fone: (42) 32471224 – 84460-000 Ivaí-PR
e-mail: saudeivai@yahoo.com.br

portadores de Hipertensão arterial sistêmica de acordo com os estratos de risco.	Hipertensão arterial sistêmica cadastrada conforme risco.						
Reorganizar a atenção aos portadores de Diabete de acordo com os estratos de risco.	Proporção de portadores de diabete cadastrados conforme risco.	80%	80%	100%	100%	100%	
Bloco Financeiro		Atenção básica/ incentivo financeiro/ emenda parlamentar/ recurso livre					

Diretriz 5. Vigilância em Saúde

Objetivo 5.1 Organizar as ações de controle do *Aedes aegypti* para reduzir o risco de epidemia pelos agravos transmitidos pelo mosquito.

Ações	Indicador	Meta 2018 – 2021	Meta Anual			
			2018	2019	2020	2021
Realizar ações de controle do vetor <i>Aedes aegypti</i> para manter a infestação menor que 2%.	Percentual de infestação do <i>Aedes aegypti</i> no município	Infestação menor que 2%.	< 2%	< 2%	< 2%	< 2%
Realizar dois LIRAA (Levantamento Rápido do Índice	Número de LIRAA (Levantamento Rápido do	LIRAA (Levantamento Rápido do Índice de Infestação	2	2	2	2



SECRETARIA MUNICIPAL DE SAÚDE

CNPJ: 76 175 918/0001-33

Rua Bruno Estrifika, 625 Centro Fone: (42) 32471224 – 84460-000 Ivaí-PR
e-mail: saudeivai@yahoo.com.br

de Infestação por <i>Aedes aegypti</i>) ao ano. Quando tiver infestação.	Índice de Infestação por <i>Aedes aegypti</i>) realizados ao ano.	por <i>Aedes aegypti</i>) realizados.				
Realizar as inspeções conforme pactuado na Programação Anual da Vigilância Sanitária	Percentual de inspeções realizadas	Inspeções realizadas conforme meta pactuada	100%	100%	100%	100%
Realizar o monitoramento da qualidade da água para consumo humano conforme a Diretriz Nacional do Programa de Vigilância da Água de Consumo Humano - VIGIAGUA.	Proporção de análises realizadas em amostras de água para consumo humano quanto aos parâmetros coliformes totais, cloro residual livre e turbidez.	90% das amostras preconizadas no plano amostral mínimo da Diretriz Nacional	90%	90%	90%	90%
Reformar a cede do setor de Vigilância epidemiológica do Município	Reforma	Reforma	1	Se necessário	Se necessário	Se necessário
Manter coberturas vacinais do calendário básico de vacinação de crianças menores de 1 ano	Percentual de cobertura vacinal Alcançada, de acordo com a meta.	100% da meta estabelecida pelo MS.	100%	100%	100%	100%
Manter ações contínuas de prevenção as DST/HIV/AIDS principalmente junto a jovens,	Ações de prevenção as DST/HIV/AIDS mantidas	Ações de prevenção as DST/HIV/AIDS mantidas	100%	100%	100%	100%



SECRETARIA MUNICIPAL DE SAÚDE

CNPJ: 76 175 918/0001-33

Rua Bruno Estrifika, 625 Centro Fone: (42) 32471224 – 84460-000 Ivaí-PR
e-mail: saudeivai@yahoo.com.br

população em situação de rua, profissionais do sexo, HSH, travestis e transexuais, utilizando novas estratégias de comunicação.						
Bloco Financeiro		vigiasus/ vigilância em saúde/ recurso livre / incentivo/ recurso livre.				

Diretriz 6. Gestão de pessoas e educação permanente em saúde.

Objetivo 6.1 Gestão de Pessoas e Educação Permanente em Saúde em consonância com a missão, de valores da Secretaria Municipal de Saúde, e assim garantir qualidade na assistência em saúde aos cidadãos.

Ações	Indicador	Meta 2018 – 2021	Meta Anual			
			2018	2019	2020	2021
Instituir e manter instrumento de avaliação Funcional dos Profissionais da Rede Municipal de Saúde, com apreciação do Conselho Municipal de Saúde.	Instituir	Instituir	1	1	1	1
Implantar programa de capacitação continuada para as equipes da Rede Municipal de Saúde em diferentes	Número de temas/ desempenhos incluídos no programa de capacitação	4 temas/ Ano	4	4	4	4



SECRETARIA MUNICIPAL DE SAÚDE

CNPJ: 76 175 918/0001-33

Rua Bruno Estrifika, 625 Centro Fone: (42) 32471224 – 84460-000 Ivaí-PR
e-mail: saudeivai@yahoo.com.br

temas/desempenhos, com vistas a melhoria da resolutividade e qualidade do cuidado em saúde.	continuada / ano					
Promover evento de prevenção de saúde para os servidores.	Atividades dirigidas aos profissionais da Rede Municipal de Saúde (promoção em saúde).	1 atividade ao ano.	1	1	1	1
Realizar concurso público para diversas categorias profissionais da SMS, para reposição dos déficits.	Concurso público realizar A	1	Conf. Necessidade	Conf. Necessidade	Conf. Necessidade	Conf. Necessidade
	Bloco Financeiro	Atenção básica/ incentivo financeiro/ emenda parlamentar/ recurso livre/ vigilância em saúde.				

Diretriz 7. Participação da Sociedade e Controle Social

Objetivo 7.1 - Fortalecer os mecanismos de controle social.

Ações	Indicador	Meta 2018 – 2021	Meta Anual			
			2018	2019	2020	2021
Manter o funcionamento do Conselho Municipal	Estruturar o CMS	Estruturar o CMS	1	1	1	1



SECRETARIA MUNICIPAL DE SAÚDE

CNPJ: 76 175 918/0001-33

Rua Bruno Estrifika, 625 Centro Fone: (42) 32471224 – 84460-000 Ivaí-PR

e-mail: saudeivai@yahoo.com.br

de Saúde (CMS).						
Acompanhar a execução da rubrica orçamentária específica para o Conselho Municipal de Saúde, dentro do orçamento geral da Secretaria Municipal de Saúde.	Acompanhar anualmente a execução orçamentária da rubrica específica do CMS	Acompanhar anualmente a execução orçamentária da rubrica específica do CMS.	1	1	1	1
Investir na capacitação dos conselheiros de Saúde.	Capacitar	Capacitar	0	1	1	1
Apoiar a realização das Conferências de Saúde (Locais, Distritais e Municipal).	Realizar conferencia quando houver, a cada 4 anos	Realizar conferencia quando houver, a cada 4 anos	0	0	1	0
Acolher, analisar e responder as manifestações demandadas da Ouvidoria dentro do prazo estabelecido.	Respostas dentro do prazo estabelecido/ ano.	Responder mínimo 85% das manifestações.	85%	85%	85%	85%
	Bloco Financeiro	PQCMS				

Diretriz 8. Saúde mental

Objetivo 8.1 Atenção em saúde mental

Ações	Indicador	Meta 2018 – 2021	Meta Anual			
			2018	2019	2020	2021
Promover capacitação permanente aos	Capacitar os funcionários	80%	80%	80%	80%	80%



SECRETARIA MUNICIPAL DE SAÚDE

CNPJ: 76 175 918/0001-33

Rua Bruno Estrifika, 625 Centro Fone: (42) 32471224 – 84460-000 Ivaí-PR
e-mail: saudeivai@yahoo.com.br

profissionais de saúde para atender e orientar o portador de transtorno mental						
Seguir o protocolo da saúde mental (Ministério da Saúde), abrangendo toda linha de cuidado estabelecendo fluxograma de encaminhamento e seus critérios.	Encaminhar os pacientes pelo TFD, e pelo sistema de solicitação de vaga pela Central de Leitos.	90%	100%	100%	100%	100%
	Bloco Financeiro	Atenção básica/ incentivo financeiro/ emenda parlamentar/ recurso próprio				

Diretriz 9. Média e alta complexidade/ Hospital Municipal de Ivaí

Objetiva 9.1 Média e alta complexidade/ Hospital Municipal de Ivaí

Ações	Indicador	Meta 2018 – 2021	Meta Anual			
			2018	2019	2020	2021
Implantar o protocolo de Mnachester no Hospital Municipal de Ivaí.	Implantação de protocolo	100%	80%	90%	100%	100%
Educação a população quanto	Educação a	100%	80%	90%	100%	100%



SECRETARIA MUNICIPAL DE SAÚDE

CNPJ: 76 175 918/0001-33

Rua Bruno Estrifika, 625 Centro Fone: (42) 32471224 – 84460-000 Ivaí-PR
e-mail: saudeivai@yahoo.com.br

ao uso adequado dos serviços de Urgência/ Emergência pré-hospitalar e intra-hospitalar.	população						
Contratação de UTI móvel para transporte de pacientes críticos para município de referencia.	Contratação de UTI Móvel	100%	100%	100%	100%	100%	100%
Contratação de empresa para manutenção de equipamentos hospitalares e das unidades de ESF e UBS central, e dedetização.	Contratação de manutenção.	100%	100%	100%	100%	100%	100%
Manter acesso humanizado para as gestantes, conforme o programa mãe paranaense.	Manter	100%	100%	100%	100%	100%	100%
Manter pactuação com consorcio de saúde CIMCG/ CIMSÁUDE.	Manter	100%	100%	100%	100%	100%	100%
Reforma do Hospital Municipal de Ivaí	Reformar	100%	60%	70%	90%	100%	100%
Compra de equipamentos necessários para o funcionamento do H.M.I.	Comprar	100%	50%	60%	80%	95%	95%
Bloco Financeiro		Recurso livre/ investimento e incentivo					



SECRETARIA MUNICIPAL DE SAÚDE

CNPJ: 76 175 918/0001-33

Rua Bruno Estrifika, 625 Centro Fone: (42) 32471224 – 84460-000 Ivaí-PR
e-mail: saudeivai@yahoo.com.br

Diretriz 10. Saúde Bucal

Objetiva 10.1. Saúde Bucal

Ações	Indicador	Meta 2018 – 2021	Meta Anual			
			2018	2019	2020	2021
Implantar o Programa Brasil Sorridente no município.	Implantação de programa	100%	80%	90%	100%	100%
Implantação de consultório Odontológico na Escola Municipal Cristo Rei, para atender as crianças.	Implantação de consultório odontológico.	100%	100%	100%	100%	100%
Consultório odontológico em todas as ESF's do município e UBS central	Implantação	100%	100%	100%	100%	100%
Atendimento odontológico para as Gestantes.	Implantação	100%	100%	100%	100%	100%
Programa de Fluor nas escolas.	Implantação	100%	100%	100%	100%	100%
	Bloco Financeiro		Programas de apoio e recurso livre			



SECRETARIA MUNICIPAL DE SAÚDE

CNPJ: 76 175 918/0001-33

Rua Bruno Estrifika, 625 Centro Fone: (42) 32471224 – 84460-000 Ivaí-PR
e-mail: saudeivai@yahoo.com.br

6.0 Conclusão

De acordo com o quadro de metas do Plano Municipal de Saúde de Ivaí de 2018 a 2021, a situação está voltada para melhoria no atendimento aos usuários do SUS na UBS (Unidade básica Central), ESF's (Estratégia da Saúde da Família) e Hospital Municipal de Ivaí. Qualificar os servidores para a melhoria no atendimento a população, humanizando o atendimento. Também dando condições de trabalho para os funcionários com materiais adequados.